# Lampara colgante ovalado de vidrio fume 27x18cm - AI9830

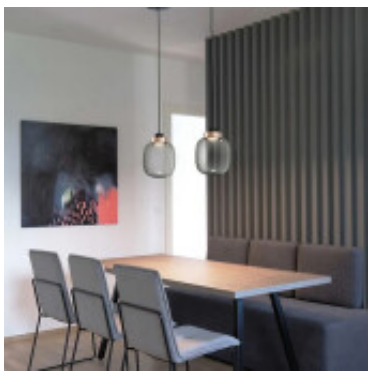
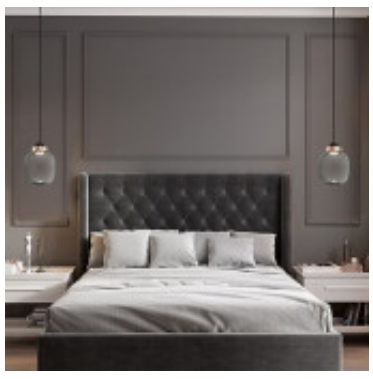

CÓDIGO: AI9830

MARCA: Generica

DESCRIPCIÓN: Colgante moderno, con influencias del diseño minimalista. Pantalla de vidrio fumé con contornos suavemente redondeados. Sus detalles metálicos en color bronce le aportan sofisticación, es ideal para iluminar espacios interiores. Conexionada para una lámpara en pase E27. Medidas de la pantalla: Ø180x270mm (DiámetroxAltura).

CARACTERÍSTICAS:
**Color** - Fume
**Tipo de luminaria** - Decorativo/Residencial
**Material** - Vidrio
**Montaje** - Suspender
**Ubicación** - Interior
**Tonalidad** - Cálida

Las imágenes son meramente ilustrativas y pueden, en algunos casos, no coincidir exactamente con el producto final.
Las descripciones y detalles de los artículos ofrecidos, son meramente informativos y pueden no coincidir en un todo con el producto final