Lampara pared LED inalambrica USBC 3tonos +control - AI9800

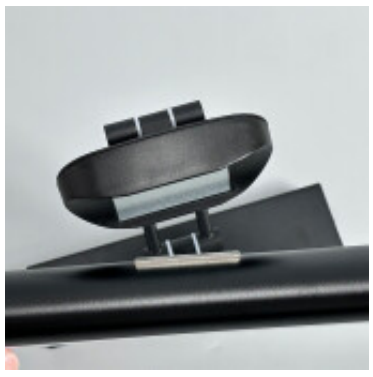

CÓDIGO: AI9800

MARCA: Generica

DESCRIPCIÓN: Aplique de pared LED cilíndrico y portátil. No necesita ir conectado a la red eléctrica, es un aplique inalámbrico. Basta con amurar su base a la pared, y mantener cargada la barra luminosa. La barra es independiente a su soporte, puede adherirse al extremo imantado de la base o despegarse y transportarse con la mano. Para cargarla hay que retirarla de la base y conectarla a una ficha cargadora USB, a un power bank o a cualquier puerto USB. Tiene un sistema LED integrado de 2,5W. Una batería incorporada (4000mA), e incluye un cable USB-C. Demora 5 horas en llegar a la carga completa, y tiene una autonomía de aproximadamente 8 horas. Tiene un botón touch para encender o apagar, seleccionar la tonalidad (neutra, cálida, fría, 3000/4500/6000K) o dimerizar. Incluye un control remoto RF para seleccionar la tonalidad de luz, ajustar el brillo, o elegir los minutos de encendido continuo (timer), 15, 30, o 60 min. Barra: 355xØ30mm (LargoxDiámetro), base: 16x39x20mm (LargoxAnchoxAlto).

CARACTERÍSTICAS:
Color - Negro
Tipo de luminaria - Decorativo/Residencial
Material - Metal
Montaje - Adosar
Potencia - 0,03 - 7
Ubicación - Interior
Tonalidad - Blanco Dinámico

Las imágenes son meramente ilustrativas y pueden, en algunos casos, no coincidir exactamente con el producto final.
Las descripciones y detalles de los artículos ofrecidos, son meramente informativos y pueden no coincidir en un todo con el producto final